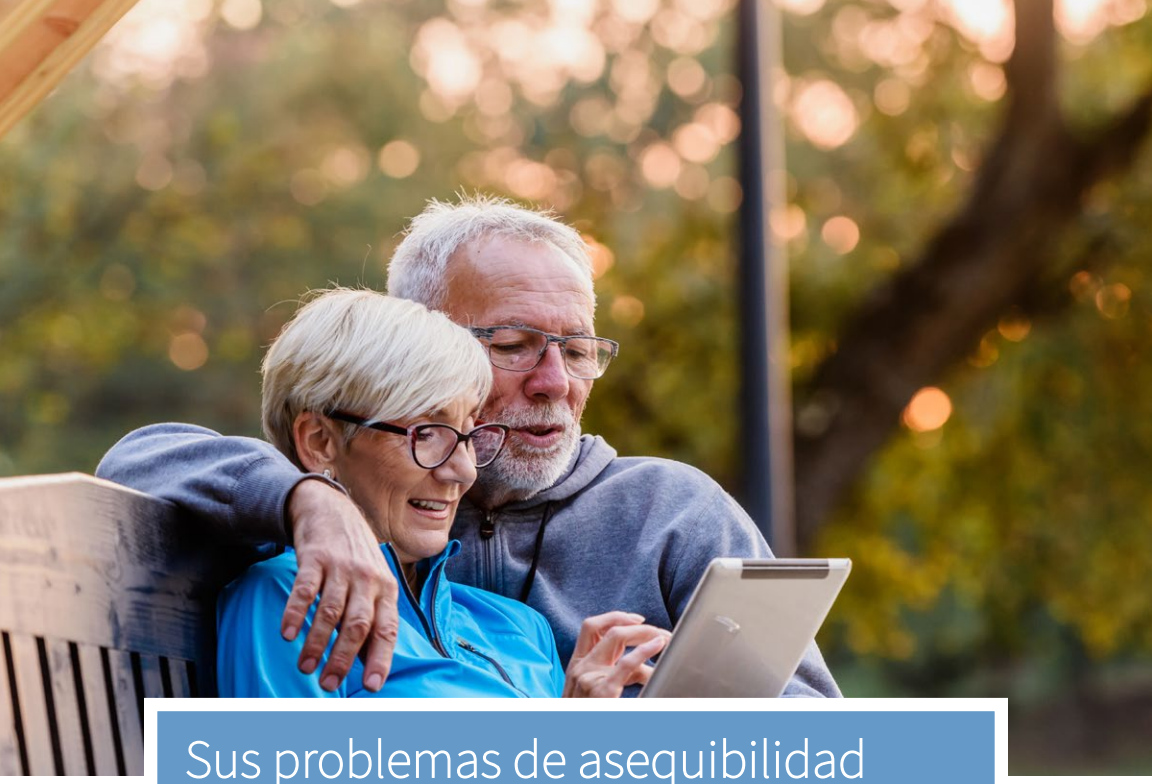

Sus problemas de asequibilidad no deberían impedir que obtenga los medicamentos que necesita

Cómo el programa Ayuda Adicional aprovecha al máximo la Parte D de su plan de Medicare 2027

DESCUBRA:

- Cómo funciona la Cobertura de medicamentos (Parte D)
- Cómo puede brindar apoyo el programa Ayuda Adicional
- Cómo funciona la elegibilidad para el programa Ayuda Adicional
- Cómo solicitarlo en línea

Lea este folleto y descubra cómo puede ser elegible para obtener más ahorros en 2027

Amneal

¿Cómo funciona la Parte D de Medicare?

La Parte D de Medicare cubre el costo de la mayoría de los medicamentos con receta que obtiene en la farmacia o por correo. Según su plan, es posible que deba pagar primas, deducibles y coseguros o copagos. La Parte D de Medicare cubre el resto. Su parte de los costos, si los hubiera, dependerá del plan que elija, de sus ingresos y de dónde viva.[1-3]

¿Qué es el programa Ayuda Adicional?

El programa Ayuda Adicional ofrece más apoyo para pagar los costos de seguro y medicamentos a las personas que reúnen los requisitos y tienen la cobertura de Medicare (Parte D).[4]

¿Cómo puede ayudarme el programa Ayuda Adicional?

Las personas que reúnan los requisitos para el programa Ayuda Adicional en 2027:

- No pagarán deducibles[4,5]
- **No pagarán más de $14.40** por otros medicamentos cubiertos[6]
- **No pagarán más de $5.80** por medicamentos genéricos[6]

En 2027, las personas que reúnan los requisitos para el programa Ayuda Adicional recibirán el **subsidio completo**, lo que ayudará a reducir los costos de los medicamentos recetados cubiertos por la Parte D de Medicare.[7]

Inscripción en el programa Ayuda Adicional

14.8 MILLONES EN TOTAL*[7]



SUBSIDIO COMPLETO PARA
5.2 MILLONES DE PERSONAS

DOBLE ELEGIBILIDAD PARA
9.6 MILLONES DE PERSONAS

**Estimaciones preliminares para 2027.*

La mayoría de las personas con Medicare solo pueden cambiar de plan en determinadas épocas del año. Sin embargo, si tiene Medicaid o está inscrito en el programa Ayuda Adicional, podrá cambiar el plan de cobertura de medicamentos una vez al mes. Si realiza algún cambio, este generalmente entrará en vigor el primer día del mes siguiente.[6]

¿Reúno los requisitos?†

- **Si es soltero/a:** sus ingresos anuales deben ser menos de **$23,940** y sus recursos financieros (como cuentas bancarias y acciones) deben ser menos de **$18,090**[6]
- **Si es casado/a y convive con su cónyuge, sin otros dependientes:** sus ingresos anuales deben ser menos de **$32,460** y sus recursos financieros deben ser menos de **$36,100**[6]

  Los recursos pueden incluir: dinero en cuentas corrientes, cuentas de ahorro, acciones, bonos, fondos mutuos, y cuentas individuales de jubilación (IRA).[6]

  Los recursos no incluyen: vivienda, vehículos, bienes personales, propiedad que necesita para su independencia económica, seguro de vida, terreno de cementerio y hasta **$1,500** en gastos de sepelio, pagos retroactivos del seguro social o la seguridad de ingreso suplementario (SSI)‡, asistencia para la vivienda‡ ni ciertos otros activos.[6,8]

- Usted **reúne automáticamente los requisitos** para el programa Ayuda Adicional si[6]:
  - es elegible tanto para Medicare como para Medicaid;
  - es miembro de uno de los Programas de Ahorros de Medicare (Beneficiario Calificado de Medicare [QMB, en inglés], Beneficiario Especificado de Bajos Ingresos de Medicare [SLMB, en inglés] o Individuo Calificado); o
  - recibe Seguridad de Ingreso Suplementario: beneficios pagados a los adultos mayores de 65 años con ingresos y recursos limitados que cumplen con los requisitos de límites financieros.

Si reúne los requisitos, puede comenzar a ahorrar apenas se inscriba en un plan de parte D.[5] Consulte la contratapa de este folleto para ver cómo puede presentar la solicitud hoy mismo.

TÉRMINOS FRECUENTES

Coseguro: porcentaje de costos que paga por un servicio de atención médica cubierto o un medicamento recetado.[9]

Copago: monto fijo que paga por un servicio de atención médica cubierto o un medicamento recetado.[9]

Deducible: monto que debe pagar cada año antes de que su seguro de salud comience a pagar.[9]

Doble elegibilidad: individuo que está inscrito en la Parte A o en la Parte B de Medicare y que, a la vez, está inscrito en algún tipo de beneficio de Medicaid.[10]

Programa de Ahorros de Medicare: programa administrado por Medicaid que ayuda a que individuos con ingresos limitados puedan pagar sus primas de Medicare.[6]

Prima: monto que paga por su seguro de salud cada mes.[9]

*Beneficios de la Parte D de Medicare para el año calendario 2026 (datos intermedios de 2026).

† Se aplican restricciones de elegibilidad y se deben confirmar una vez por año. El programa Ayuda Adicional es independiente de Amneal. Esta organización de terceros tiene sus propios criterios de elegibilidad y procesos de evaluación y Amneal no puede garantizar que una persona califique para recibir ayuda.

‡ No se cuenta por 9 meses; solo por 3 meses del año.



¿Cómo puedo solicitar el programa Ayuda Adicional?

- Llame a la oficina de Seguro Social al **800-772-1213**
- Visite **www.socialsecurity.gov/extrahelp** o
- Visite la **oficina de Seguro Social** local en persona

Programas estatales de asistencia sobre seguro médico

Para recibir orientación gratuita y personalizada sobre Medicare, el programa Ayuda Adicional y otros programas para los que podría reunir los requisitos, comuníquese con el Programa Estatal de Asistencia sobre Seguros Médicos (SHIP) a través del sitio web **SHIPhelp.org** o llamando al **1-877-839-2675**.[11]

Programa de Asistencia a Pacientes de Amneal

Las personas que no tienen seguro médico podrían ser elegibles para recibir medicamentos sin costo a través del Programa de Asistencia a Pacientes de Amneal.[12] Consulte si cumple con los criterios de elegibilidad en: **https://amneal.com/support/** o llamando al **877-764-9021** de lunes a viernes, entre las 8:00 a.m. y las 5:00 p.m. CST.

Referencias: 1. Part D Basics. Consultado el 1 de octubre de 2026. https://www.medicareinteractive.org/get-answers/medicare-prescription-drug-coverage-part-d/medicare-part-d-coverage/part-d-basics **2.** Help with drug costs. Medicare. Consultado el 1 de octubre de 2026. https://www.medicare.gov/basics/costs/help/drug-costs **3.** Costs for Medicare drug coverage. Medicare. Consultado el 1 de octubre de 2026. https://www.medicare.gov/drug-coverage-part-d/costs-for-medicare-drug-coverage **4.** Extra Help program: Medicare's Part D Low-Income Subsidy. Medicare Interactive. Consultado el 1 de octubre de 2026. https://www.medicareinteractive.org/get-answers/cost-saving-programs-for-people-with-medicare/the-extra-helplow-income-subsidy-lis-program/extra-help-basics **5.** Centers for Medicare & Medicaid Services *Cut Your Medicare Prescription Drug Costs with "Extra Help."* Consultado el 1 de octubre de 2026. https://www.cms.gov/files/document/lis-extra-help-article-feb-2024.pdf **6.** Medicare & You 2026. Medicare.gov. Publicado en septiembre de 2026. Consultado el 1 de octubre de 2026. https://www.medicare.gov/Pubs/pdf/10050-medicare-and-you.pdf **7.** 2027 intermediate estimates. Centers for Medicare & Medicaid Services 2026 Annual Report of the Boards of Trustees of the Federal Hospital Insurance and Federal Supplementary Medical Insurance Trust Funds. Table IV.B7, Part D Enrollment. 2026 **8.** Social Security Administration. *Understanding the Extra Help with Your Medicare Prescription Drug Plan*. Publicado en abril de 2026. Consultado el 1 de octubre de 2026. https://www.ssa.gov/pubs/EN-05-10508.pdf **9.** Departamento de Salud y Servicios Humanos de los EE. UU. Glosario. Consultado el 1 de octubre de 2026. https://www.healthcare.gov/glossary **10.** Dual Eligibility for Medicare and Medicaid: Requirements & Benefits for Long Term Care. American Council on Aging. Última actualización: 26 de enero de 2026. Consultado el 1 de octubre de 2026. https://www.medicaidplanningassistance.org/dual-eligibility-medicare-medicaid **11.** About SHIPS. State Health Insurance Assistance Program. Consultado el 1 de octubre de 2026. https://www.shiphelp.org/about-us **12.** Programa de Asistencia a Pacientes de Amneal. Consultado el 1 de octubre de 2026. https://amneal.com/about/responsibility/patient-assistance-programs

© 2026 Amneal Pharmaceuticals LLC.
Distribuida por Amneal Specialty, una división de Amneal Pharmaceuticals LLC.
Todos los derechos reservados. Impreso en EE. UU. NON-PP-NP-US-0215 11/2026

Amneal